

Indelingsinstrument functiefamilies

FOD BOSA
HR Bouwstenen

bip bip bip ...

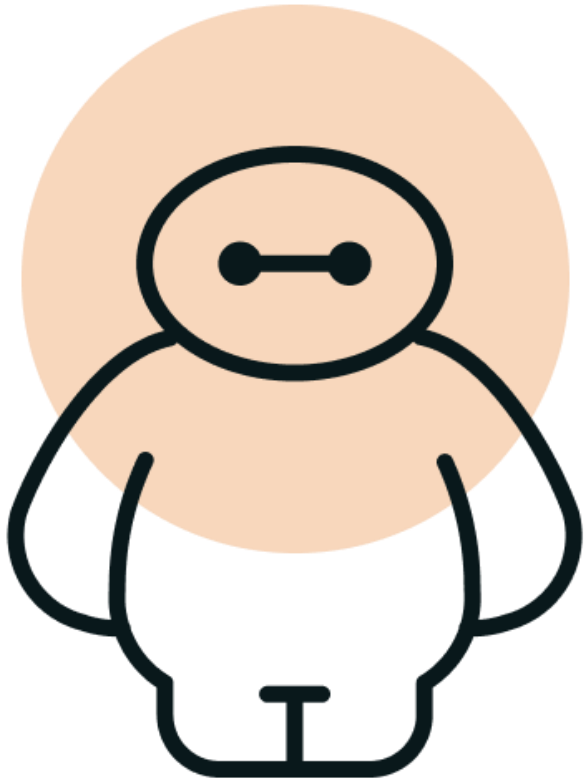

Hello, ik ben CartoBot.

Ik ga je enkele vragen stellen. Klik op het gewenste antwoord en naargelang je keuzes zal ik je een functiefamilie voorstellen.

Klaar ? Klik op 'START'.

START

Nog eens ?

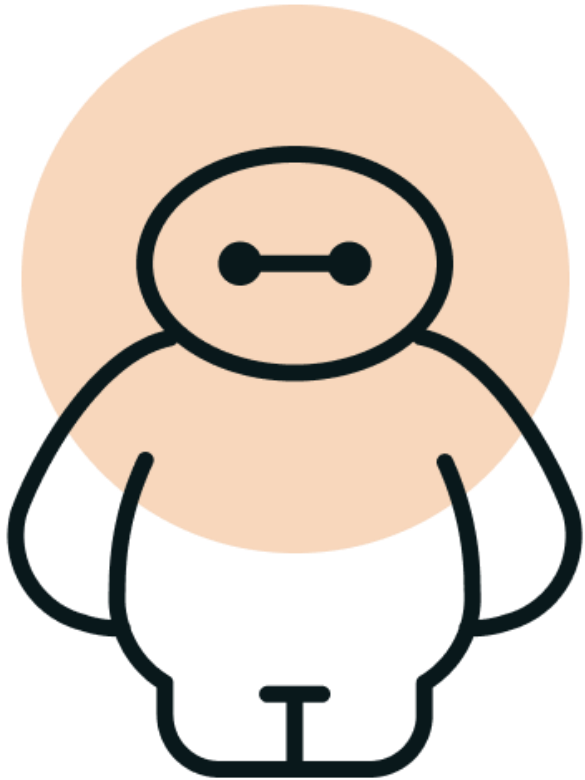

CartoBot blijft aan boord.

..... bip bip systeemreset bip bip

Voilà, ik ben er klaar voor.

HERBEGINNEN

Geeft de functie leiding aan medewerkers?

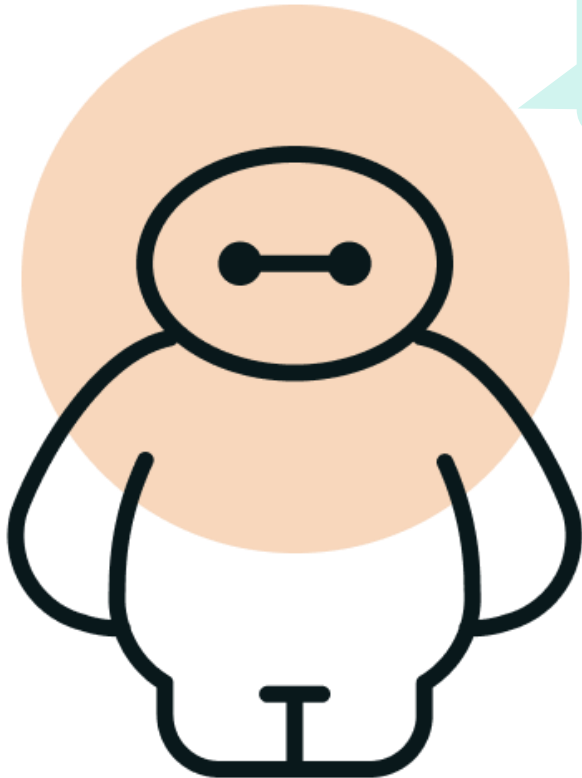

Met 'hiërarchisch' bedoel ik: een hiërarchisch meerdere is een medewerker die van de directeur-generaal (of de leidend ambtenaar) de verantwoordelijkheid voor een dienst/team heeft gekregen en deze rechtstreeks uitoefent. (KB van 14/01/2022 Artikel 2, 7°)

De functie geeft geen hiërarchische leiding

De functie geeft hiërarchisch leiding

JA maar de functie is gericht op de coördinatie van de medewerkers in het kader van de projecten

Hoeveel tijd (ongeveer) wordt er besteed aan leidinggevende activiteiten?

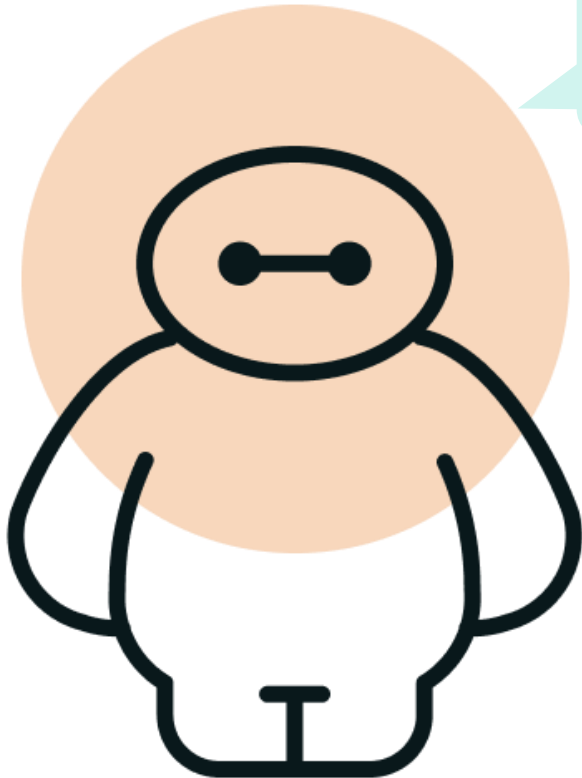

*Hierbij is inbegrepen: het stellen van doelen, planning, coördinatie, coaching...
Ja, ik weet het, het is geen gemakkelijke vraag, hou vol.*

Minder dan 1/3 van de tijd

Meer dan 1/3 van de tijd

Heb je je vergist?

HERBEGINNEN

Welke soorten projecten coördineert de functie ?

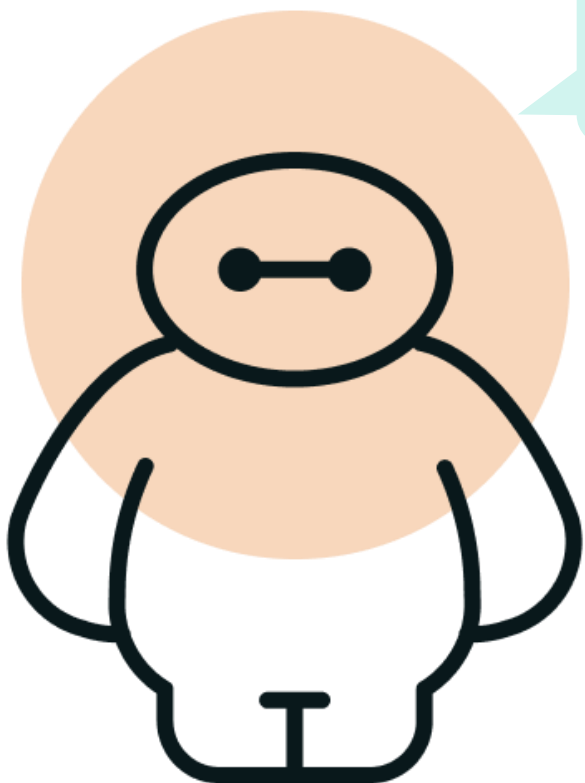

Nog één vraag en we zijn er! Ik denk dat we op de goede weg zijn!

Puur technische projecten in verband met bouw, gebouwen, wegen ...

Andere types projecten

Heb je je vergist?

HERBEGINNEN

De leiding is gericht op:

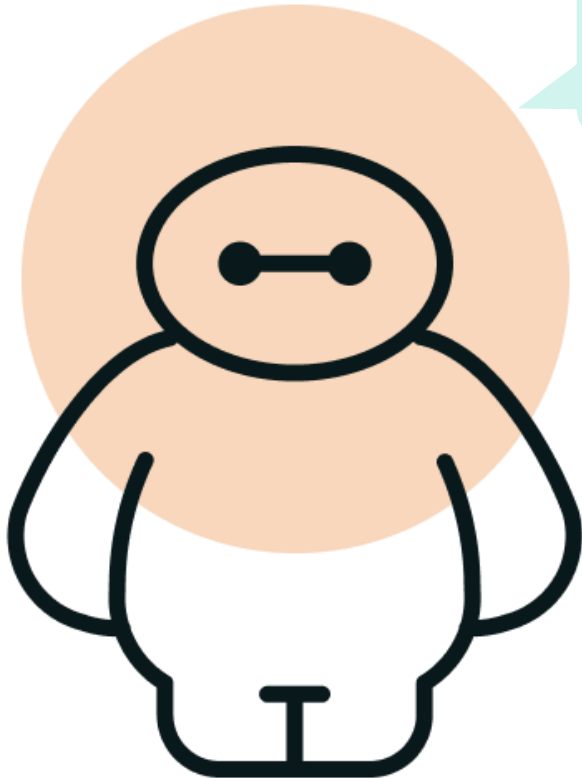

Hier is een professional aan het werk ! Ga zo door ! Je bent er bijna.

De operationele coördinatie en de supervisie van de dagelijkse activiteiten van een team op basis van vastgelegde doelstellingen

Het bepalen van de doelstellingen voor een reeks activiteiten en medewerkers en de strategie helpen bijwerken

Het bepalen van de strategie voor een domein of entiteit en het aansturen van de activiteiten en de teams

Heb je je vergist?

HERBEGINNEN

Heeft de functie voornamelijk een ondersteunende, een coachende of een bemiddelende rol ?

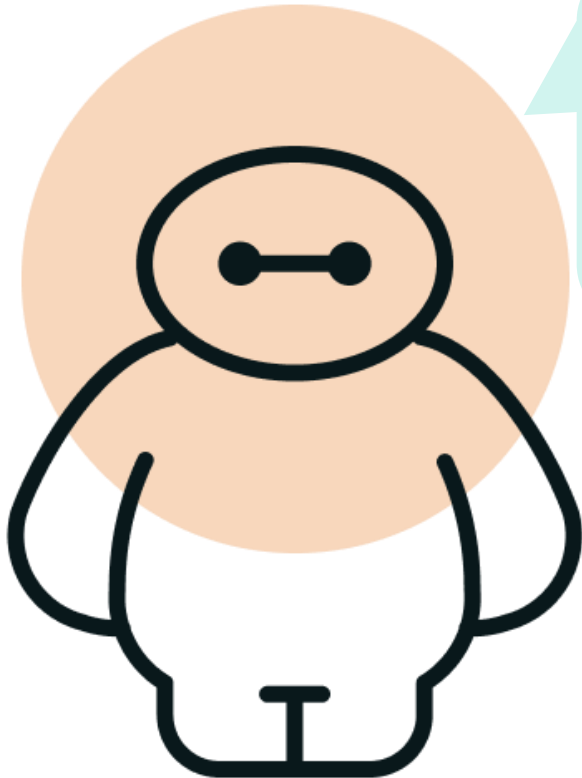

Bijvoorbeeld:

- *Ondersteuning aan het management, een entiteit (team, dienst, divisie, directie, ...) of aan de organisatie;*
- *Onthaal en dienstverlening aan klanten ;*
- *Fysieke, psychische en/of persoonlijke begeleidingsopdrachten;*
- *Bemiddeling tussen verschillende partijen;*
- *...*

JA

NEEN

Heb je je vergist?

HERBEGINNEN

De functie is gericht op:

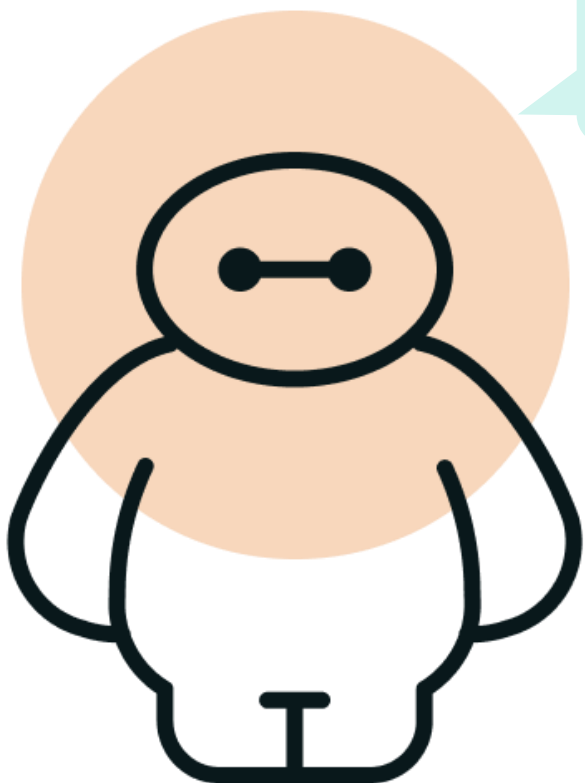

Nu is het jouw beurt! Welk antwoord past het beste?

Bemiddeling, onderhandeling of begeleiding

Administratieve ondersteuning, organisatorische of strategische ondersteuning voor het management, voor een entiteit (team, dienst, divisie, directie) of voor klanten

ANDERE

Heb je je vergist?

HERBEGINNEN

De functie is gericht op:

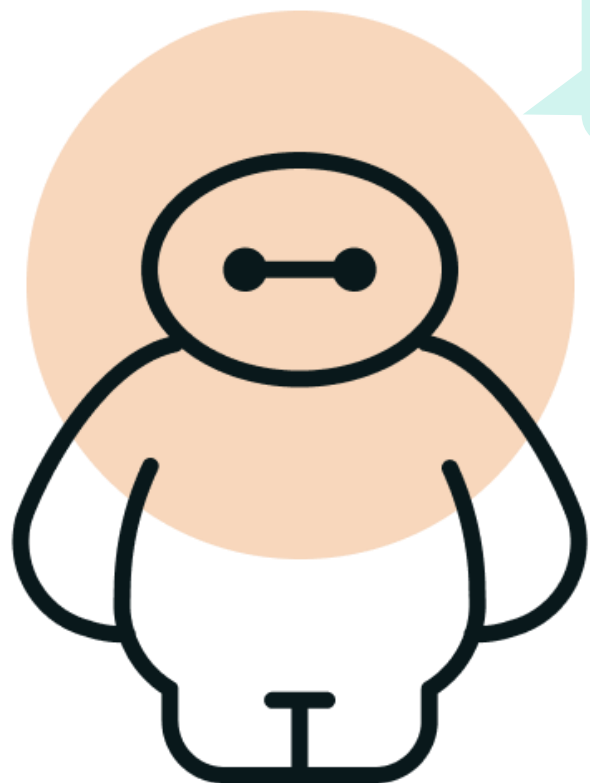

Even kijken, wat kies je nu verder?

de bemiddeling en/of de onderhandeling tussen verschillende belangengroepen, organisaties, instellingen ...

de begeleiding van personen wat betreft hun fysieke, psychische en/of sociale behoeften

Heb je je vergist?

HERBEGINNEN

De functie is gericht op:

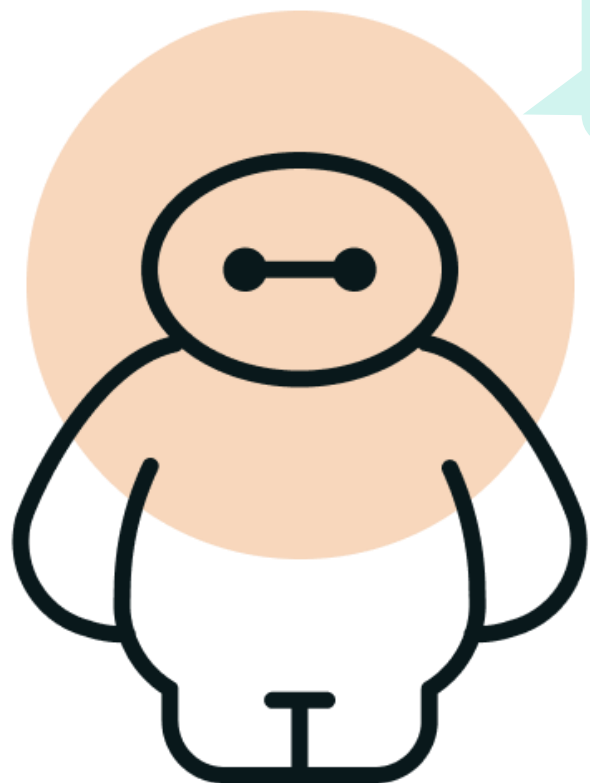

Hmm, hier maak je een belangrijke keuze. Wat denk je ?

de ontwikkeling van expertise in een domein

**de ontwikkeling en implementatie van tools
binnen de organisatie**

Projectbeheer (technisch, logistiek, andere)

ANDERE

Heb je je vergist?

HERBEGINNEN

De functie is gericht op:

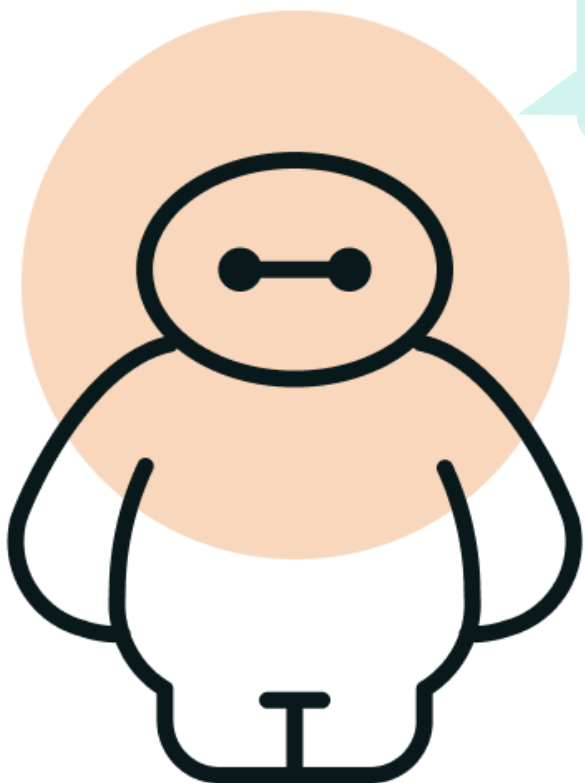

Welke keuze ga je nu maken? CartoBot is er heel benieuwd naar!

Administratieve, organisatorische en/of facilitaire ondersteuning voor een klant of een dienst

Aanbevelingen en (organisatorische, administratieve en/of inhoudelijke) managementondersteuning

Heb je je vergist?

HERBEGINNEN

Coördineert de functie (technische, logistieke of andere) projecten?

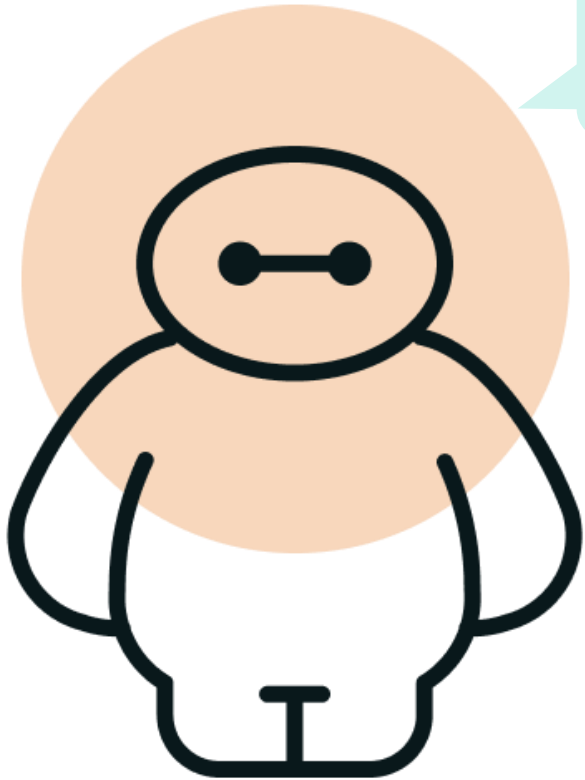

CartoBot is benieuwd! Wat ga je kiezen?!

JA

NEE

Heb je je vergist?

HERBEGINNEN

Voert de functie hoofdzakelijk technische taken uit zoals het onderhoud van machines, de beveiliging van gebouwen, de opslag van goederen... ?

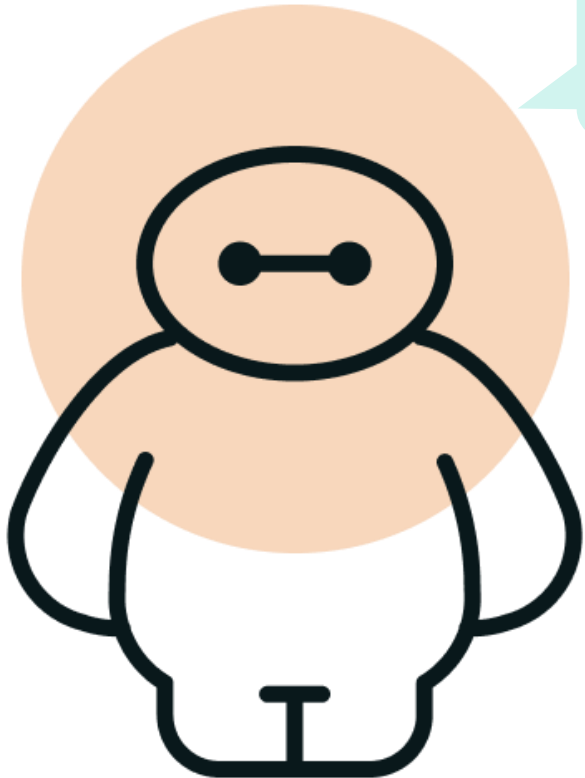

Ik vraag me af waar dit ons zal brengen ...

JA

NEE

Heb je je vergist?

HERBEGINNEN

De functie is gericht op:

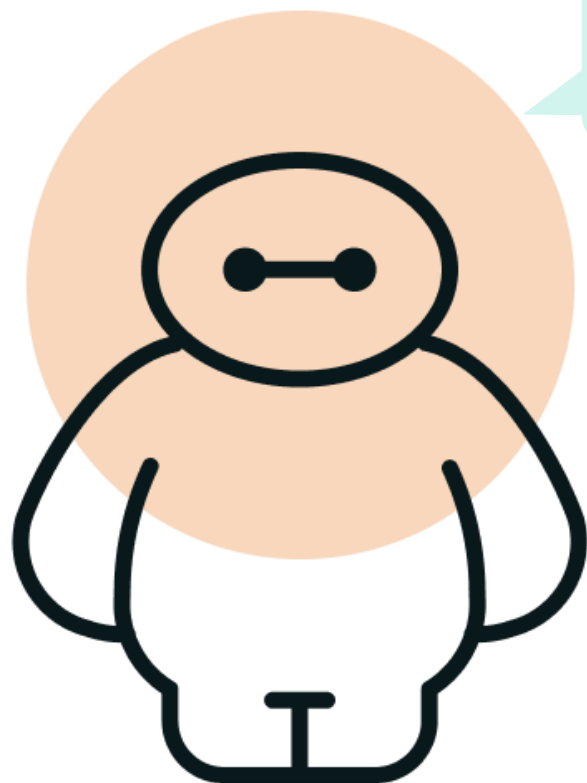

Wow, mijn elektronica geraakt overhit!

Heb je je vergist?

HERBEGINNEN

De installatie, de bediening en het onderhoud van machines, apparatuur, voertuigen en/of technische uitrusting

De ontvangst, opslag en behandeling van goederen (zoals kunstwerken, levensmiddelen, documenten, boeken, kantooruitrusting...)

Onderhoud en beveiliging van gebouwen of publieke plaatsen

ANDERE

De functie is gericht op:

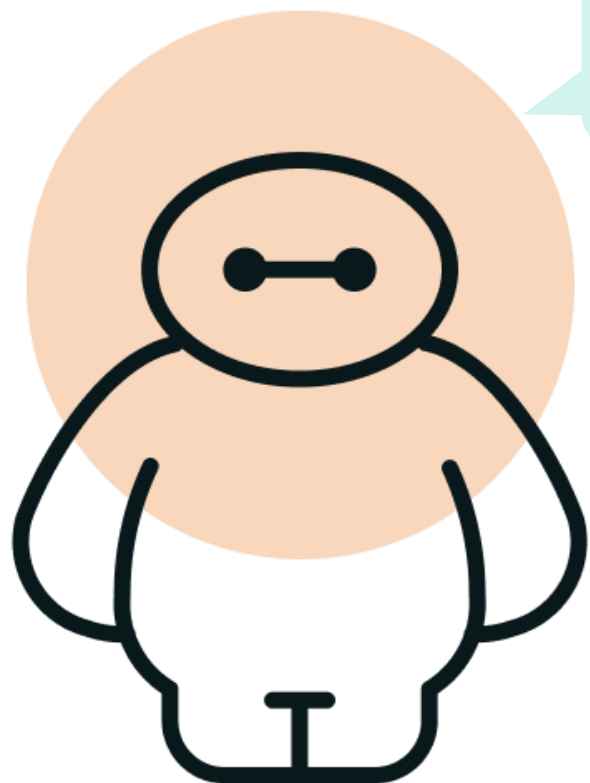

** Voorbeelden van gegevens: dossiers, teksten, metingen, IT-noden, statistieken, testresultaten,...*

Controles (of audits of inspecties)

Analyse, beheer of omzetting van gegevens*

De ontwikkeling van expertise in een materie

Heb je je vergist?

HERBEGINNEN

De functie is gericht op:

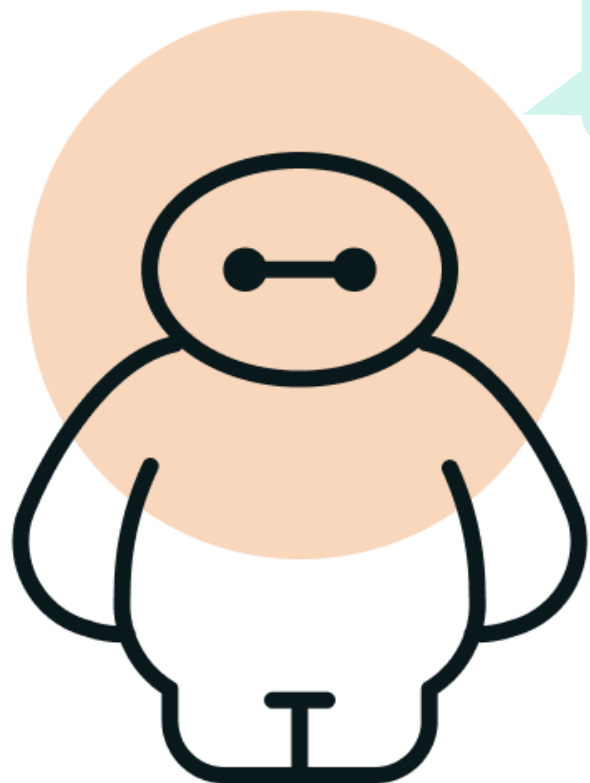

** Dit kan gaan over tekeningen, plannen, opleidingen, IT-toepassingen, websites, teksten,...*

De behandeling van dossiers of bepaalde stappen in een dossier

De omzetting van gegevens in een voorontwerp, een tekst of een concrete toepassing*

De gegevensanalyse op basis van technieken en methoden eigen aan het domein

Heb je je vergist?

HERBEGINNEN

Functiefamilie AC – BEGELEIDERS

Doel van de functie

Personen verzorgen, begeleiden en adviseren in hun fysieke, psychische en/of sociale behoeften **teneinde** hun gezondheid en welzijn te verbeteren.

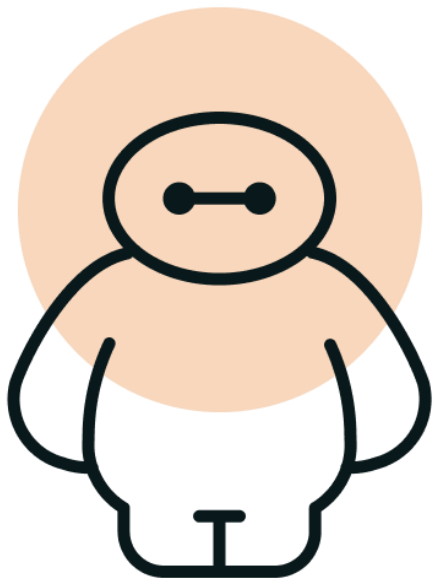

Goed om weten: de generieke FB van deze FF bestaan zowel **MET of ZONDER beperkt leidinggeven**.

En dit zijn de niveaus/klassen waarop deze functiefamilie van toepassing is:



Vond je het leerrijk?
Ik vond ik het in elk geval leuk. Herbeginnen we?

HERBEGINNEN

Functiefamilie AN – ANALISTEN

Doel van de functie

Gegevens analyseren op basis van technieken en methodes eigen aan het domein **teneinde** conclusies te formuleren en verdere verwerking mogelijk te maken.

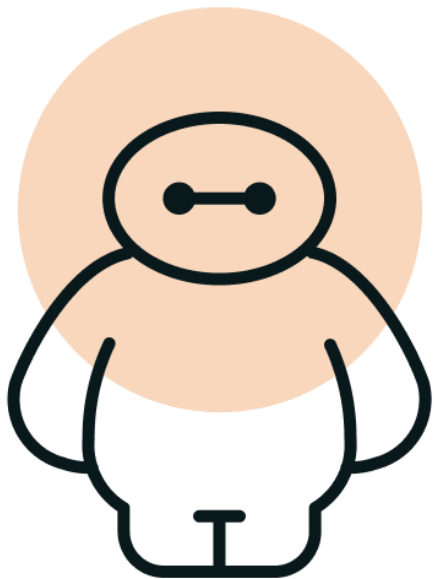

*Goed om weten: de generieke FB (behalve niveau D) van deze FF bestaan zowel **MET of ZONDER beperkt leidinggeven**.*

En dit zijn de niveaus/klassen waarop deze functiefamilie van toepassing is:

D

C

B

A1

A2

A3

A4

A5

*Vond je het leerrijk?
Ik vond ik het in elk geval leuk. Herbeginnen we?*

HERBEGINNEN

Funciefamilie AS – STRATEGISCHE ADJUNCTEN

Doel van de functie

Het management adviseren en ondersteunen op organisatorisch, administratief en/of inhoudelijk vlak **teneinde** optimaal bij te dragen tot de dienstverlening en de doelstellingen van het managementplan.

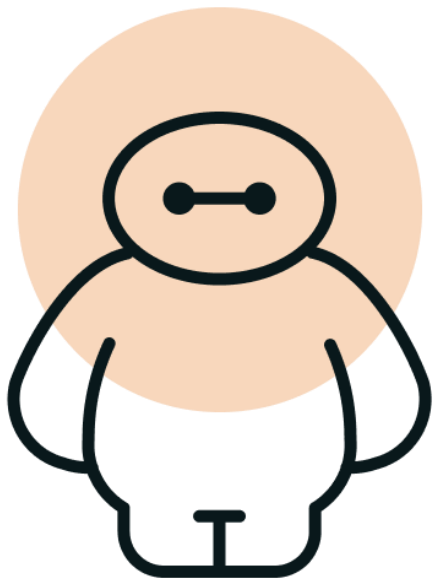

Goed om weten: de generieke FB van deze FF bestaan zowel **MET of ZONDER beperkt leidinggeven**.

En dit zijn de klassen waarop deze funciefamilie van toepassing is:



Vond je het leerrijk?
Ik vond ik het in elk geval leuk. Herbeginnen we?

HERBEGINNEN

Functiefamilie

CI – CONTROLEURS/INSPECTEURS/AUDITORS

Doel van de functie

Controles, inspecties of audits uitvoeren in een specifiek domein **teneinde** ervoor te zorgen dat de wettelijke en reglementaire bepalingen worden nageleefd.

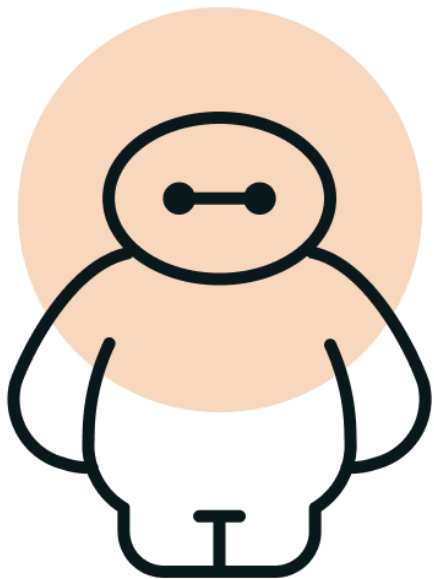

Goed om weten: de generieke FB van deze FF bestaan zowel **MET of ZONDER beperkt leidinggeven**.

En dit zijn de niveaus/klassen waarop deze functiefamilie van toepassing is:



Vond je het leerrijk?
Ik vond ik het in elk geval leuk. Herbeginnen we?

HERBEGINNEN

Funciefamilie

CT – TECHNISCHE COördINATOREN

Doel van de functie

Projectstudies voorbereiden en uitvoeren en de realisatie ervan coördineren **teneinde** technische oplossingen te leveren conform de normen en afgestemd op de specificaties van de klant.

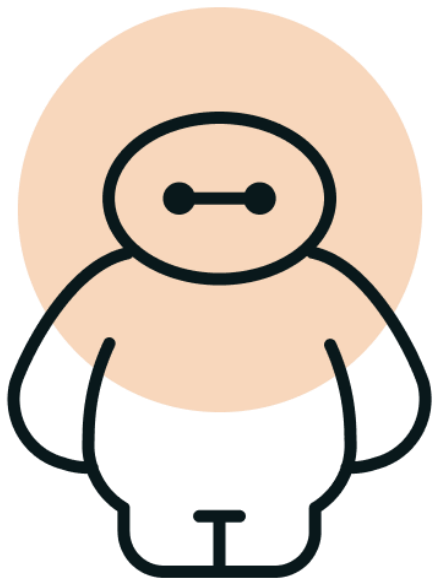

Goed om weten dat de generieke FB van deze FF **de coördinatie van een team omvatten**.

En dit zijn de klassen waarop deze funciefamilie van toepassing is:



Vond je het leerrijk?
Ik vond ik het in elk geval leuk. Herbeginnen we?

HERBEGINNEN

Functiefamilie

DO – DOSSIERBEHEERDERS

Doel van de functie

Dossiers (of één of meer opeenvolgende stappen van een dossier) behandelen volgens de geldende reglementering of procedures **teneinde** het dossier te finaliseren voor een volgende stap.

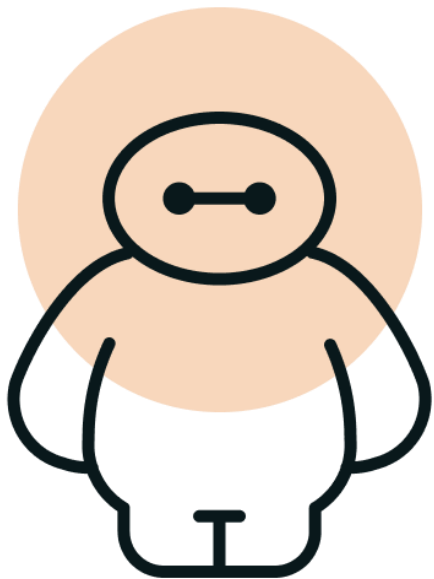

*Goed om weten: de generieke FB (behalve niveau D) van deze FF bestaan zowel **MET of ZONDER beperkt leidinggeven**.*

En dit zijn de niveaus/klassen waarop deze functiefamilie van toepassing is:

D

C

B

A1

A2

A3

A4

A5

*Vond je het leerrijk?
Ik vond ik het in elk geval leuk. Herbeginnen we?*

HERBEGINNEN

Funciefamilie

ES – EXPERTEN ORGANISATIEONDERSTEUNING

Doel van de functie

Instrumenten en methodes ontwikkelen en aanpassen in een domein en de interne klanten ondersteunen bij de implementatie ervan **teneinde** de werking van de organisatie te optimaliseren en bij te dragen tot de verwezenlijking van de strategische doelstellingen.

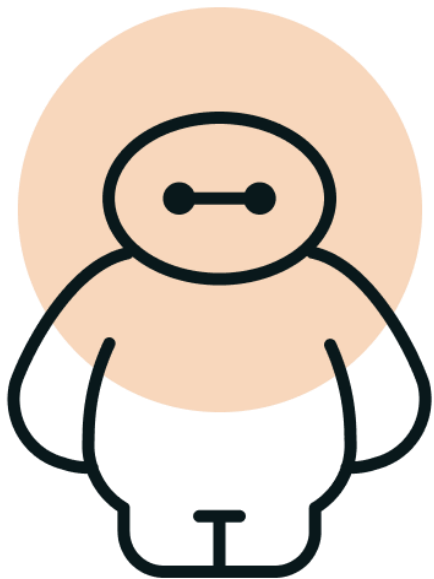

Goed om weten: de generieke FB van deze FF bestaan zowel **MET of ZONDER beperkt leidinggeven**.

En dit zijn de klassen waarop deze funciefamilie van toepassing is:



Vond je het leerrijk?
Ik vond ik het in elk geval leuk. Herbeginnen we?

HERBEGINNEN

Functiefamilie ET – THEMATISCHE EXPERTEN

Doel van de functie

Expertise in een materie ontwikkelen en verstrekken aan de administratieve en politieke instanties **teneinde** hen te ondersteunen bij de besluitvorming en de uitvoering van het beleid.

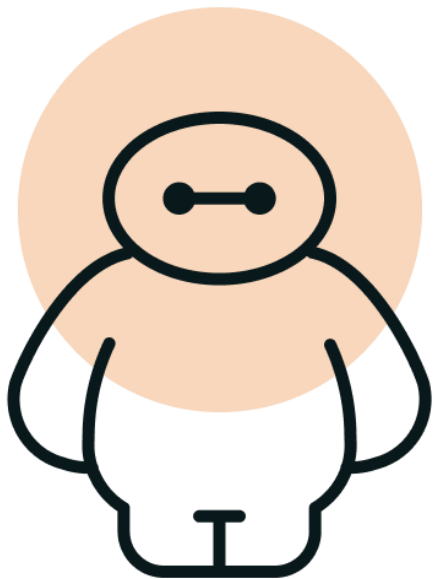

Goed om weten: de generieke FB van deze FF bestaan zowel **MET of ZONDER beperkt leidinggeven**.

En dit zijn de klassen waarop deze functiefamilie van toepassing is:



Vond je het leerrijk?
Ik vond ik het in elk geval leuk. Herbeginnen we?

HERBEGINNEN

Funciefamilie

HS – BEWAKERS VEILIGHEID/HYGIENE

Doel van de functie

Activiteiten uitvoeren voor het onderhoud en de veiligheid van gebouwen of openbare plaatsen en/of de bescherming van personen **teneinde** bij te dragen tot een veilige, hygiënische en aangename omgeving.

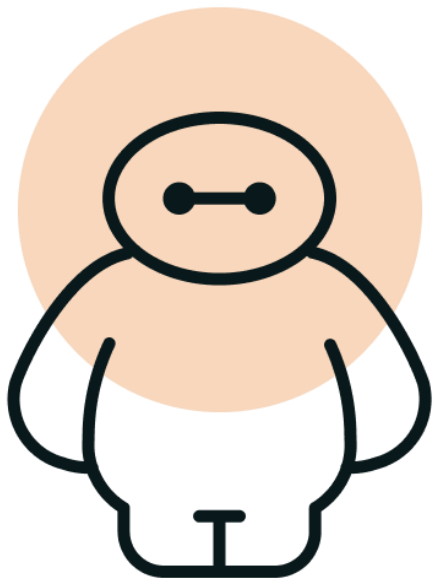

Goed om weten: de generieke FB niveau C van deze FF bestaan zowel **MET of ZONDER beperkt leidinggeven**.

En dit zijn de klassen waarop deze funciefamilie van toepassing is:

D

C

B

A1

A2

A3

A4

A5

Vond je het leerrijk?
Ik vond ik het in elk geval leuk. Herbeginnen we?

HERBEGINNEN

Funcatiefamilie

LO – OPERATIONEEL LEIDINGGEVENDEN

Doel van de functie

Medewerkers coördineren en/of aansturen en hun activiteiten opvolgen **teneinde** de doelstellingen vastgelegd voor het team, te realiseren.

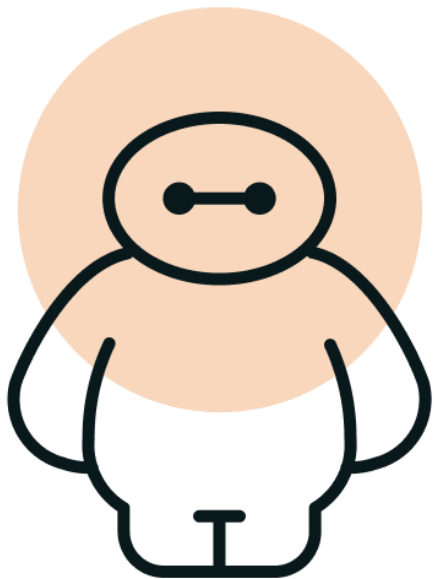

En dit zijn de niveaus/klassen waarop deze functiefamilie van toepassing is:

D

C

B

A1

A2

A3

A4

A5

Vond je het leerrijk?
Ik vond ik het in elk geval leuk. Herbeginnen we?

HERBEGINNEN

Functiefamilie

LT – TACTISCH LEIDINGGEVENDEN

Raison d'être

Een geheel van activiteiten en medewerkers aansturen **teneinde** de doelstellingen te realiseren in overeenstemming met de strategie van de organisatie.

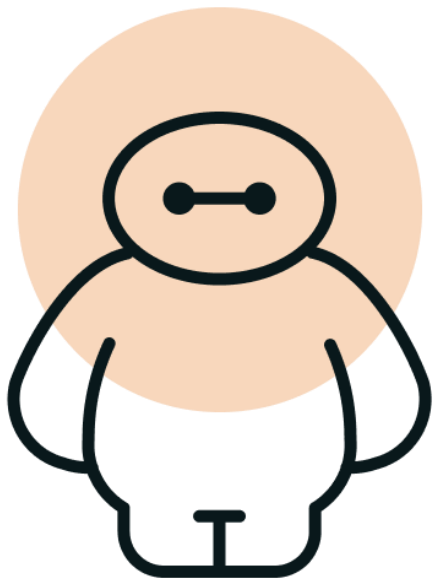

En dit zijn de klassen waarop deze functiefamilie van toepassing is:



Vond je het leerrijk?
Ik vond ik het in elk geval leuk. Herbeginnen we?

HERBEGINNEN

Functiefamilie

LS – STRATEGISCH LEIDINGGEVENDEN

Doel van de functie

De strategie voor een domein of een entiteit bepalen en de activiteiten en de teams sturen **teneinde** te helpen de strategie van de organisatie te realiseren in overeenstemming met de prioriteiten van de regering.

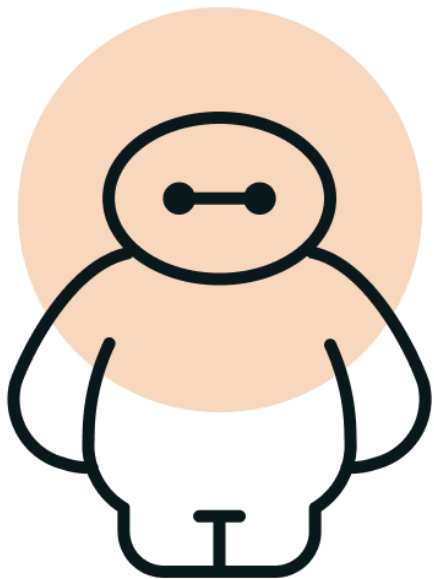

En dit zijn de klassen waarop deze functiefamilie van toepassing is:

D

C

B

A1

A2

A3

A4

A5

Vond je het leerrijk?

Ik vond ik het in elk geval leuk. Herbeginnen we?

HERBEGINNEN

Functiefamilie OS – ONDERSTEUNERS

Doel van de functie

Administratieve, organisatorische en faciliterende taken verzorgen voor een klant of een dienst **teneinde** optimaal bij te dragen tot de dienstverlening.

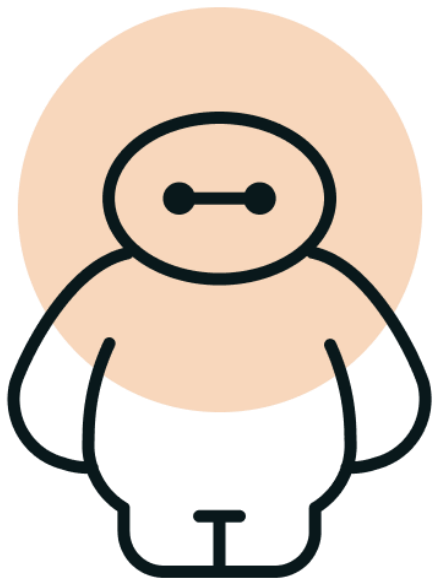

Goed om weten: de generieke FB (behalve niveau D) van deze FF bestaan zowel **MET of ZONDER beperkt leidinggeven**.

En dit zijn de niveaus waarop deze functiefamilie van toepassing is:



Vond je het leerrijk?
Ik vond ik het in elk geval leuk. Herbeginnen we?

HERBEGINNEN

Functiefamilie OP – ONTWERPERS

Doel van de functie

De beschikbare gegevens in kaart brengen en analyseren en deze omzetten naar een concreet ontwerp, tekst of toepassing **teneinde** kwalitatieve oplossingen te ontwikkelen op vraag van een klant of opdrachtgever.

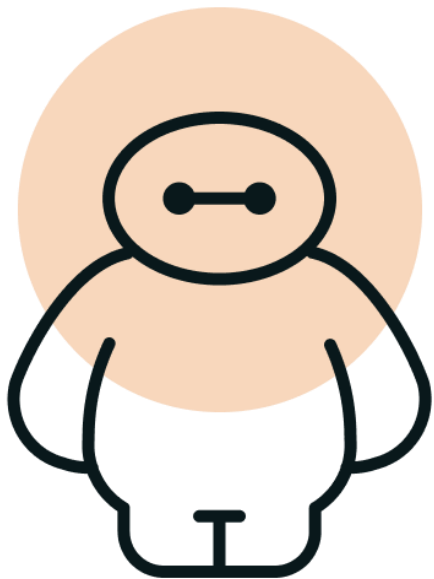

Goed om weten: de generieke FB van deze FF bestaan zowel **MET of ZONDER beperkt leidinggeven**.

En dit zijn de klassen/niveaus waarop deze functiefamilie van toepassing is :

D

C

B

A1

A2

A3

A4

A5

Vond je het leerrijk?
Ik vond ik het in elk geval leuk. Herbeginnen we?

HERBEGINNEN

Funcatiefamilie MI – BEMIDDELAARS

Doel van de functie

De bemiddeling en/of de onderhandeling tussen verschillende partijen coördineren **teneinde** te komen tot een standpunt dat aanvaardbaar is voor alle partijen.

*Ik heb echt talent, vind je niet?!
Ik vond het in elk geval leerrijk. Herbeginnen we?*

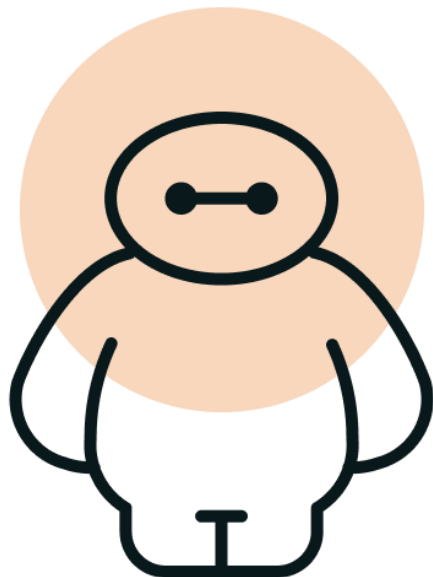

Goed om weten: de generieke FB van deze FF bestaan zowel **MET of ZONDER beperkt leidinggeven**.

En dit zijn de klassen waarop deze funcatiefamilie van toepassing is :



*Vond je het leerrijk?
Ik vond ik het in elk geval leuk. Herbeginnen we?*

HERBEGINNEN

Functiefamilie

PR – PRODUCTBEWERKERS

Doel van de functie

Goederen ontvangen, opslaan en verwerken **teneinde** producten te verstrekken die beantwoorden aan de verwachtingen van de klanten en de kwaliteitsnormen.

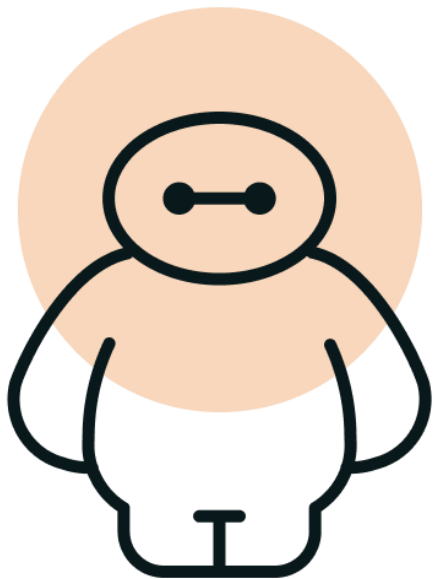

*Goed om weten: de generieke FB (behalve niveau D) van deze FF bestaan zowel **MET of ZONDER beperkt leidinggeven**.*

En dit zijn de niveaus waarop deze functiefamilie van toepassing is:

D

C

B

A1

A2

A3

A4

A5

*Vond je het leerrijk?
Ik vond ik het in elk geval leuk. Herbeginnen we?*

HERBEGINNEN

Functiefamilie

PJ – PROJECTLEIDERS

Doel van de functie

Een of meerdere projecten definiëren, plannen en coördineren **teneinde** de projectdoelstellingen te realiseren.

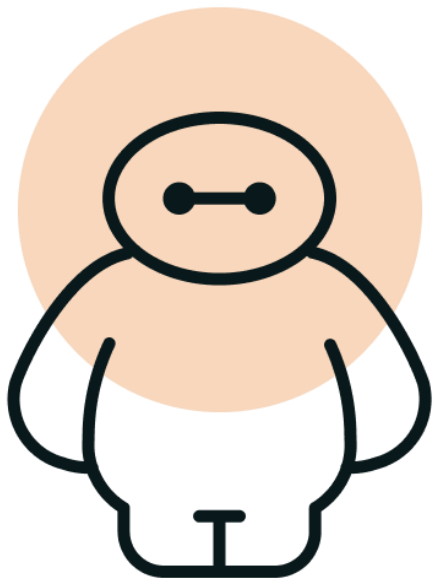

Goed om weten: de generieke FB van deze FF **omvatten de coördinatie van een team.**

En dit zijn de klassen waarop deze functiefamilie van toepassing is:

D

C

B

A1

A2

A3

A4

A5

Vond je het leerrijk?
Ik vond ik het in elk geval leuk. Herbeginnen we?

HERBEGINNEN

Functiefamilie

TC – TECHNIEKERS

Doel van de functie

Machines, apparatuur en/of technische uitrusting installeren of de installatie ervan voorbereiden, ze bedienen en onderhouden en eventueel gebruikers technisch ondersteunen **teneinde** producten of diensten te leveren die voldoen aan de vooropgestelde vereisten.

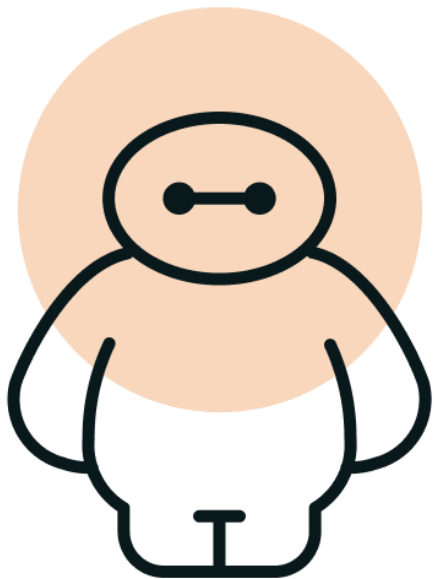

Goed om weten: de generieke FB (behalve niveau D) van deze FF bestaan zowel **MET of ZONDER beperkt leidinggeven**.

Dit zijn de niveaus en de klassen waarop deze functiefamilie van toepassing is:



Vond je het leerrijk?
Ik vond ik het in elk geval leuk. Herbeginnen we?

HERBEGINNEN